٢٣٣) رَدِّدي يا قُدْسُ مَدْحاً

تلحين: Anselmo Lentini OSB

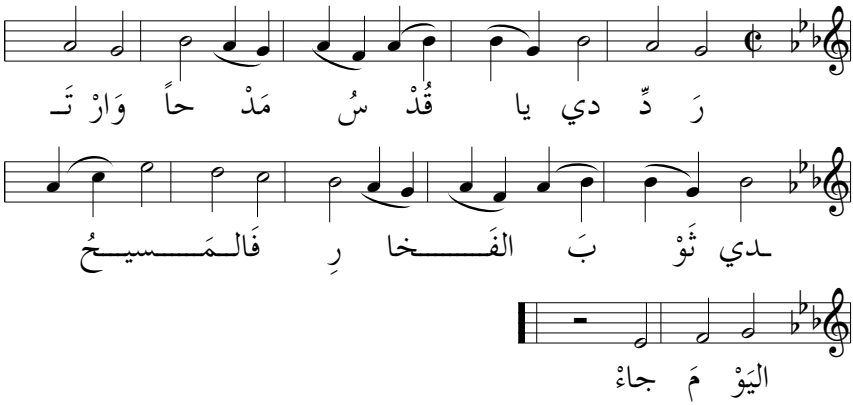

١. رَدِّدي يـا قُـدْسُ مَـدْحـاً وَارْتَـدي ثَـوْبَ الـفَـخـارِ
فَالمَسـيحُ الـيَـوْمَ جـاءْ

٢. سَبِّحي فيـكِ مَسيحاً مـاجِـداً سَمْـحاً كَـريماً
دَمُـهُ مَـهْـرُ الـفِـداءْ

٣. كُـلُّ ما في الـكَـوْنِ يَحْدي بِنَـشيدِ الحُـبِّ لَحْـناً
وَصَـداهُ فـي العَلاءْ

٤. فَافْرَحي يا قُـدْسُ وَامْضي مَـعَ قُـوّاتِ الـنَّـعيـمِ
في حُـبـورٍ وَاحْـتِـفـاءْ

٥. فـيـكِ أَعْـطـانـا انْـعِـتـاقـاً مِـنْ قُـيـودٍ وَحُـدودٍ
كُـلَّـما شِـئْـنا يَشـاءْ

٦. فـيـكِ يـا صِـهْـيـونُ تَمَّـتْ خَـيْرُ مـا قـامَـتْ عُـهـودٌ
بَـيْـنَ أرْضٍ وَسَـمـاءْ

٧. جَـبَـلَ الـزَّيْـتـونِ طوبى قَـدْ شَـهِدْتَ لِلـرَّجاءِ
كُـلَّ بَـدْءٍ وَانْـتِـهـاء