٢٥٢) مسبحة الرَّحمة الإلهيّة
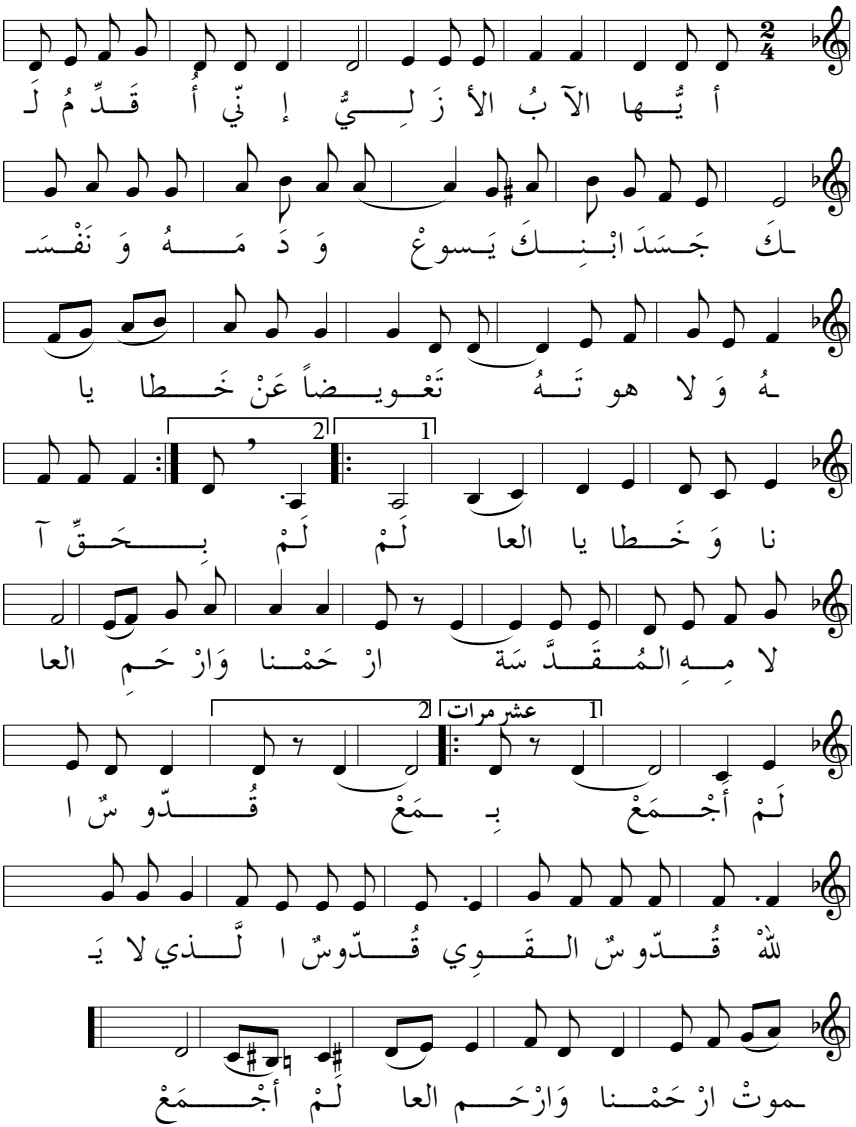
كلمات: ق. فاوستينا للقربان الأقدس