٢٥٣) يا أيها الشعب السعيد

اللحن: Franc Liszt (مستوحى من الغريغوري)

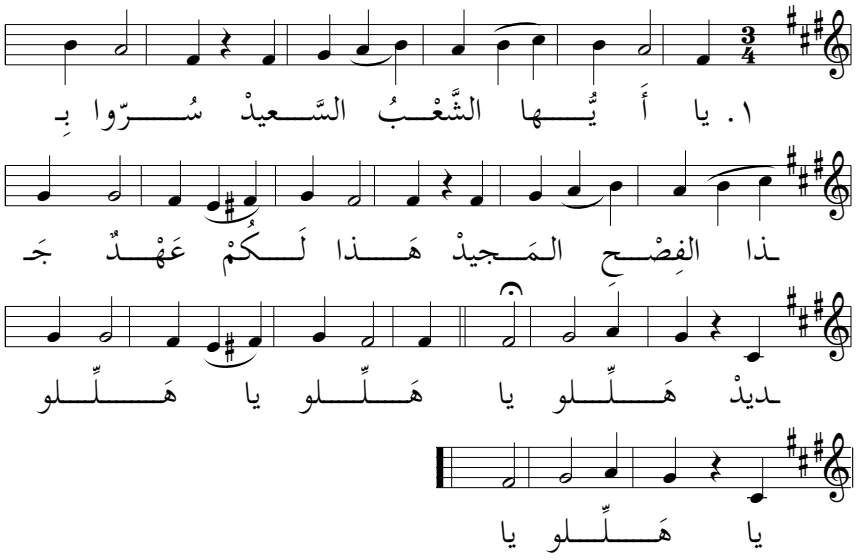

١. يا أَيُّها الشَّعْبُ السَّعيدْ سُرّوا بِذا الفِصْحِ المَجيدْ
هذا لَكُمْ عَهْدٌ جَديدْ هللويا

٢. بُشْرى تَصيحُ المَرْيَماتْ فيها حَياةُ الكائِناتْ
الرَّبُّ قامَ مِنَ المَماتْ هللويا

٣. مَلَكٌ مِنَ العَلْيا بَشيرْ قَدْ دَحْرَجَ الحَجَرَ الكَبيرْ
إِذْ قامَ مَوْلانا القَديرْ هللويا

٤. يا مَرْيَمُ خَلّي النَّحيب قَدْ قامَ فادينا الحَبيبْ
بِالعِزِّ وَالنَّصْرِ العَجيبْ هللويا

٥. إِذْ كانَتِ الرُّسُلُ الكِرامْ مِنْ دونِ توما في التِئامْ
أَعْطاهُمُ الرَّبُّ السَّلامْ هللويا

٦. إِذْ بَلَّغوا توما الخَبَرْ فَلِقَوْلِهِمْ ذا ما اعْتَبَرْ
حَتّى لَهُ الفادي ظَهَرْ هللويا

٧. قَدْ قالَ يا توما العَنيدْ انظُرْ وَدَعْ شَكّاً يُبيدْ
واثْبُتْ بِإيمانٍ وَطيدْ هللويا

٨. إِنْ لَمْ تَرَ لا تَعْتَقِدْ فَكَأَنَّ قَوْلي لَمْ يُفِدْ
إِنّي لِضَعْفِكَ مُفْتَقِدْ هللويا

٩. لَمّا رَأى توما المَسيحْ وَشاهَدَ جِسْمَ الذَّبيحْ
قالَ إِلهي للجَريحْ هللويا

١٠. طوبى لِمَنْ لَمْ يُبْصِروا وَآمَنوا واسْتَغْفَروا
يَقولُ رَبٌّ ظافِرُ هللويا

١١. الحَمْدُ للهِ الغَفورْ ذا فِصْحُنا عيدُ السُّرورْ
يَبْقى على مَرِّ الدُّهورْ هللويا