٢٧٤) بسِرِّ قِيامَةِ المَسيح (٢)

من الليتورجيا المارونية
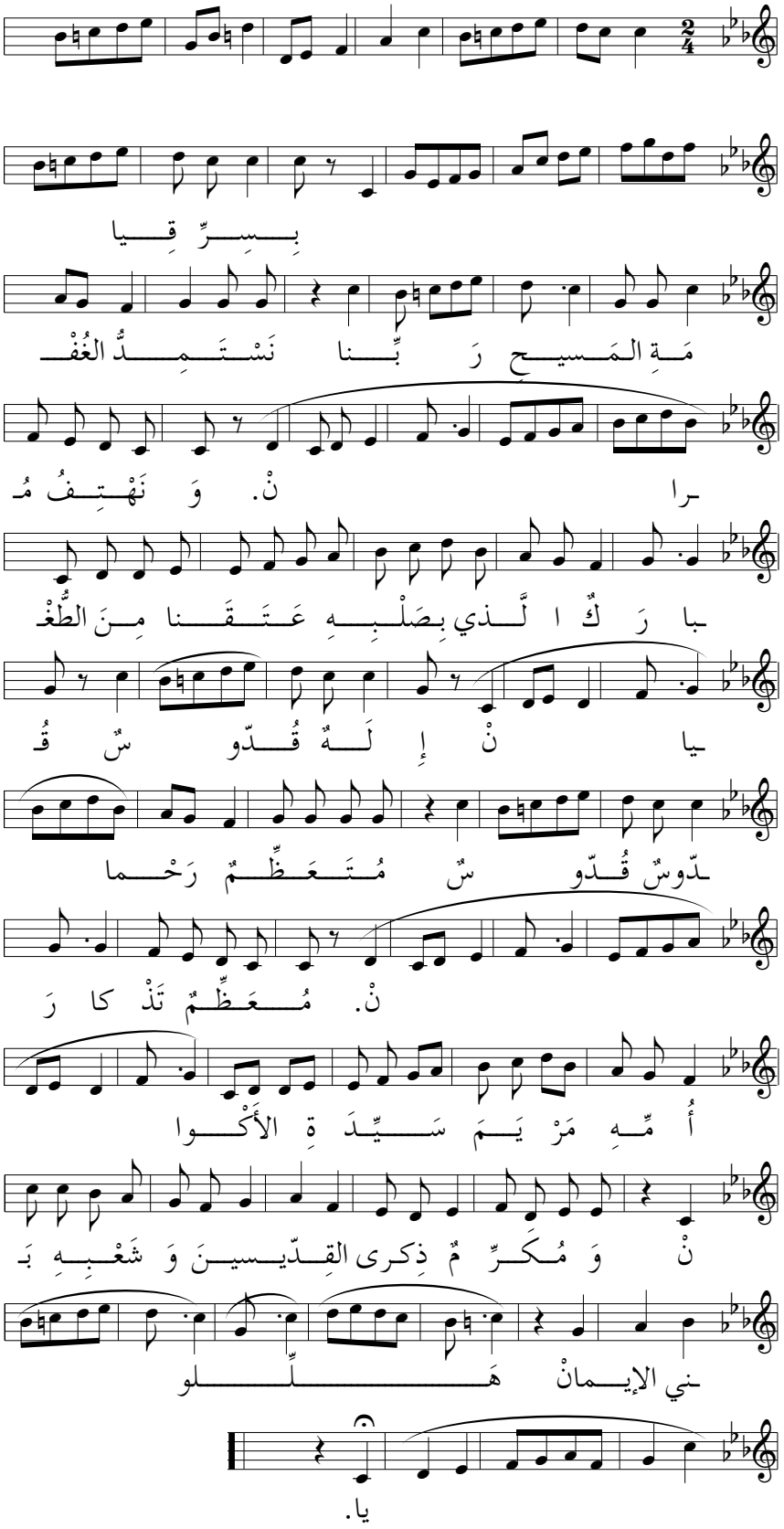
تلحين: أ. يوسف الأشقر