٢٨٥) يا روحَ قُدْسٍ انزَلِ (١)

كلمات: م. كمال بطحيش

ترتَّل أيضاً على لحن "أنت المسيح فنشهد"

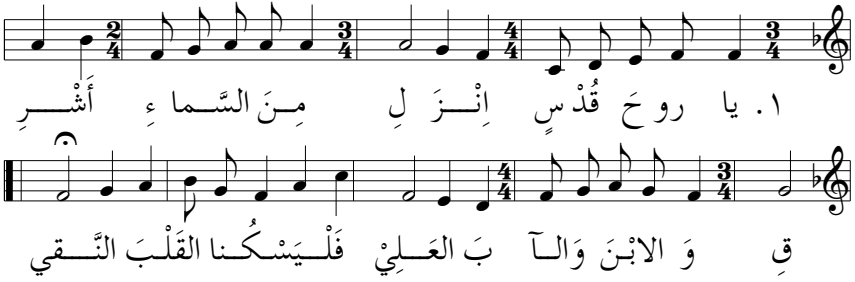

١. يا روحَ قُدْسٍ اِنْزَلِ مِنَ السَّماءِ أَشْرِقِ
وَالابْنَ وَالآبَ العَلِيْ فَلْيَسْكُنا القَلْبَ النَّقي

٢. حَواسُّنا أَفْواهُنا أَذْهانُنا تُشيدُ لَكْ
وَلْتَزْهُ في أَعْمالِنا مَعَ الإِخا مَحَبَّتُكْ

٣. يَسوعُ يا ابنَ مَرْيَمَ نُهْديكَ مَجْداً قَدْ سَما
كُنْ مَعْ أَبيكَ مُكَرَّماً وَالرّوحُ دَوْماً مَعْكُما