٣٣١) سَلامْ إِكْرامْ

كلمات: الطوباوي أ. يعقوب الكبوشي — تلحين: جوزيف خليفة

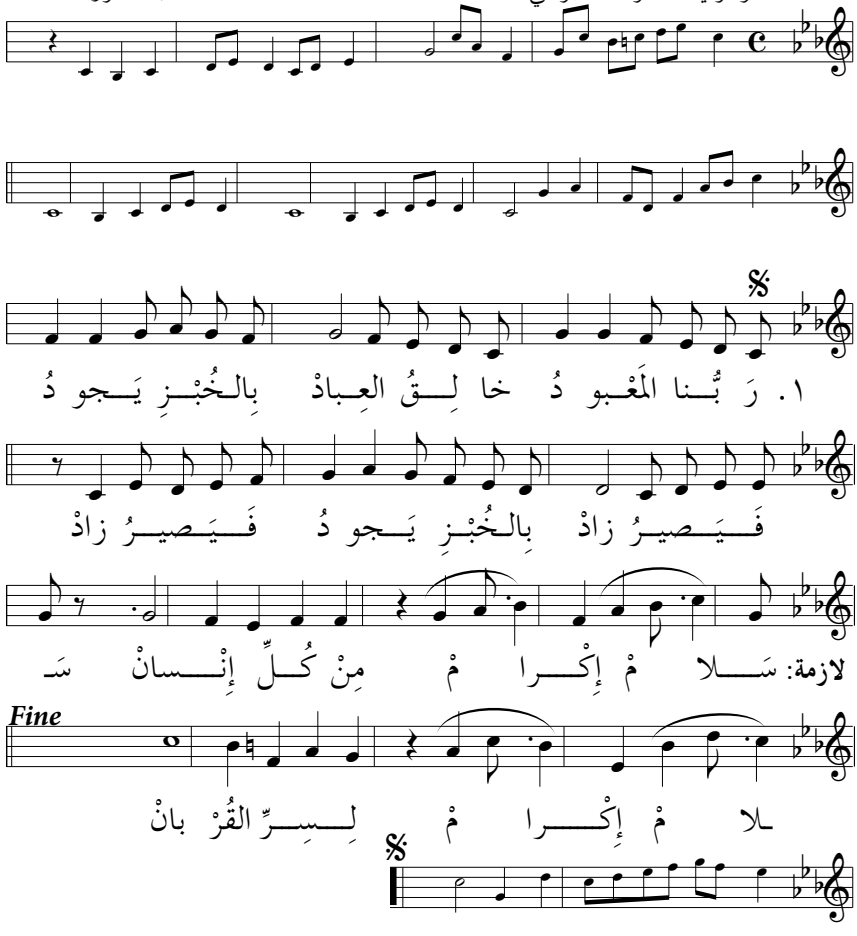

٢. ذا خُبزُ الحَياةِ ذا قوتُ الأَرْواحْ (في كُلِّ الأَوْقاتِ أَكْرِمْهُ يا صاحْ) ٢

٣. هذا هُوَ الفادي الحَمَلُ الوَديعْ (صَوْتُهُ يُنادي وَيَدْعو الجَميعْ) ٢

٤. مَلِكي الرَّفيعَ هَلْ عَنّي تَغيبْ (يا كَنْزي البَديعَ مِنّي كُنْ قَريبْ) ٢

٥. يا أَيُّها الهادي إِنَّني أُريدْ (أُعْطيكَ فُؤادي فَالحُبُّ شَديدْ) ٢