فيليبي ٢، ٦–١١

247) أَطاعَ حَتّى المَوْتْ
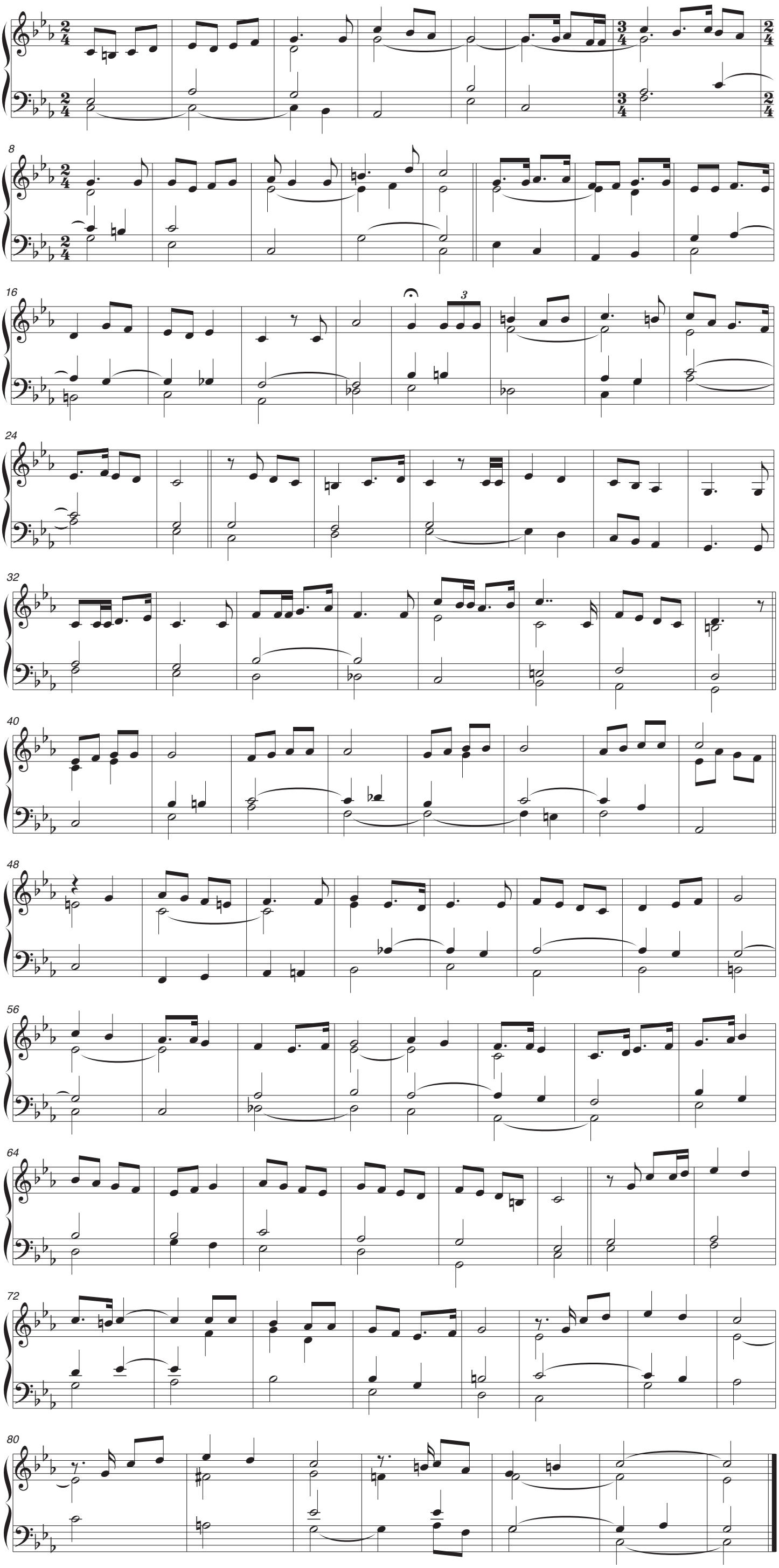
تلحين: أ. يعقوب سعادة، تنقيح أ. بشير بدر