369) إِنْ لَمْ تَعودوا كَالأَطْفالْ
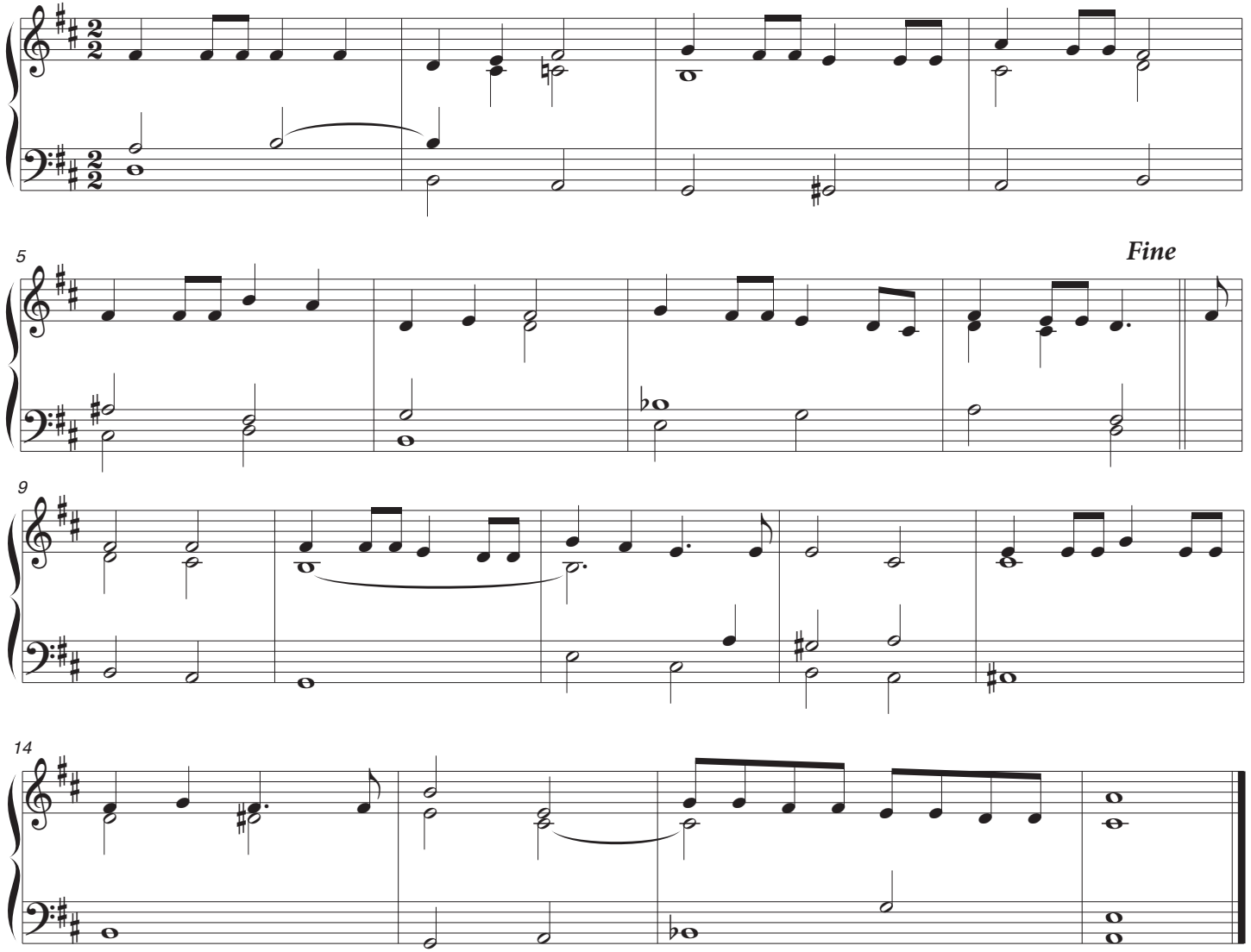
كلمات وتلحين: أ. منصور لبكي