413) طوبى للسّاعينَ الى السَّلامِ

من وحي العهد الجديد
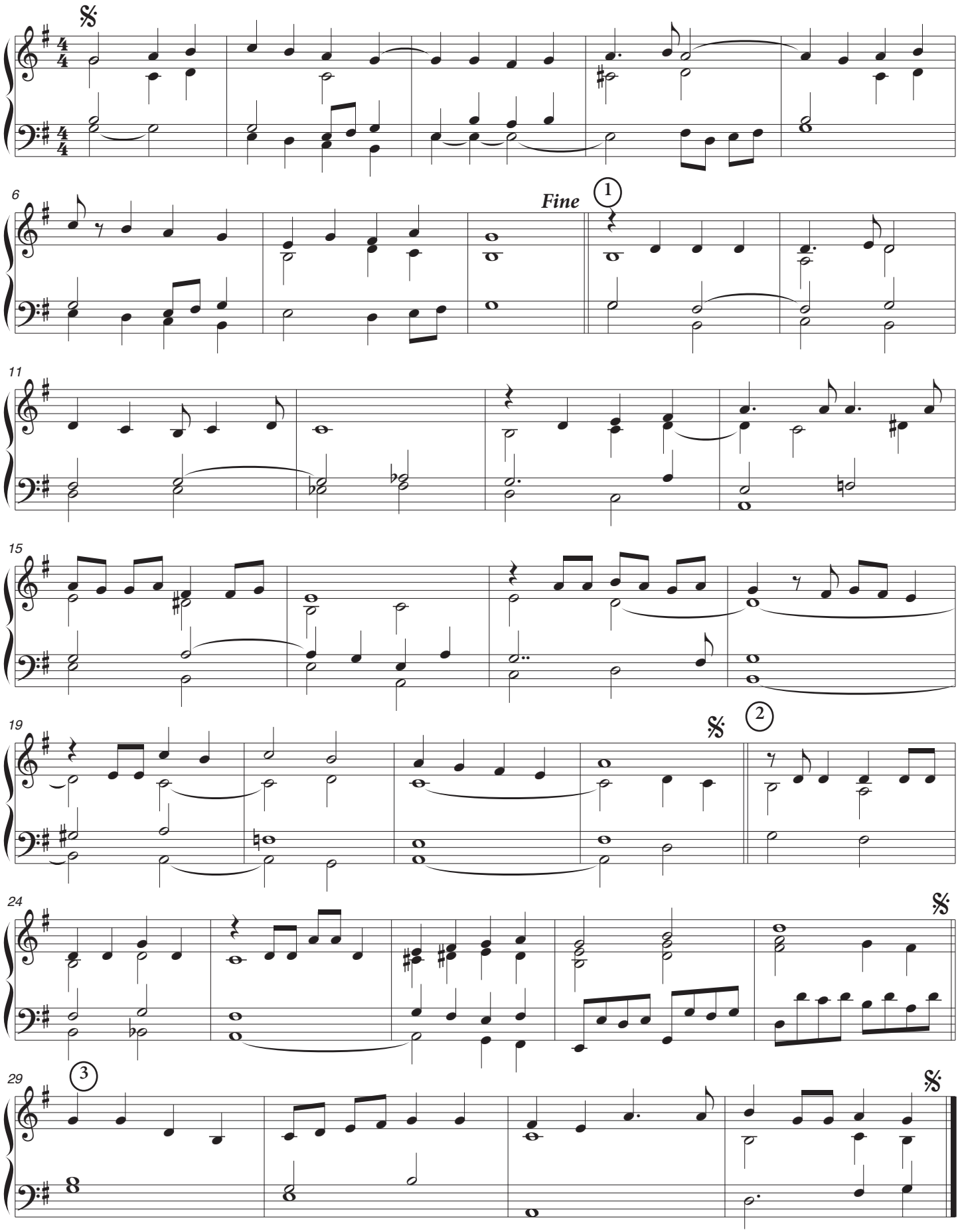
تلحين: زياد الرحباني