٤٤٦) ملاكُ الرَّبِّ بَشَّر مريم العذراء

من الإنجيل المقدّس وصلاة الكنيسة
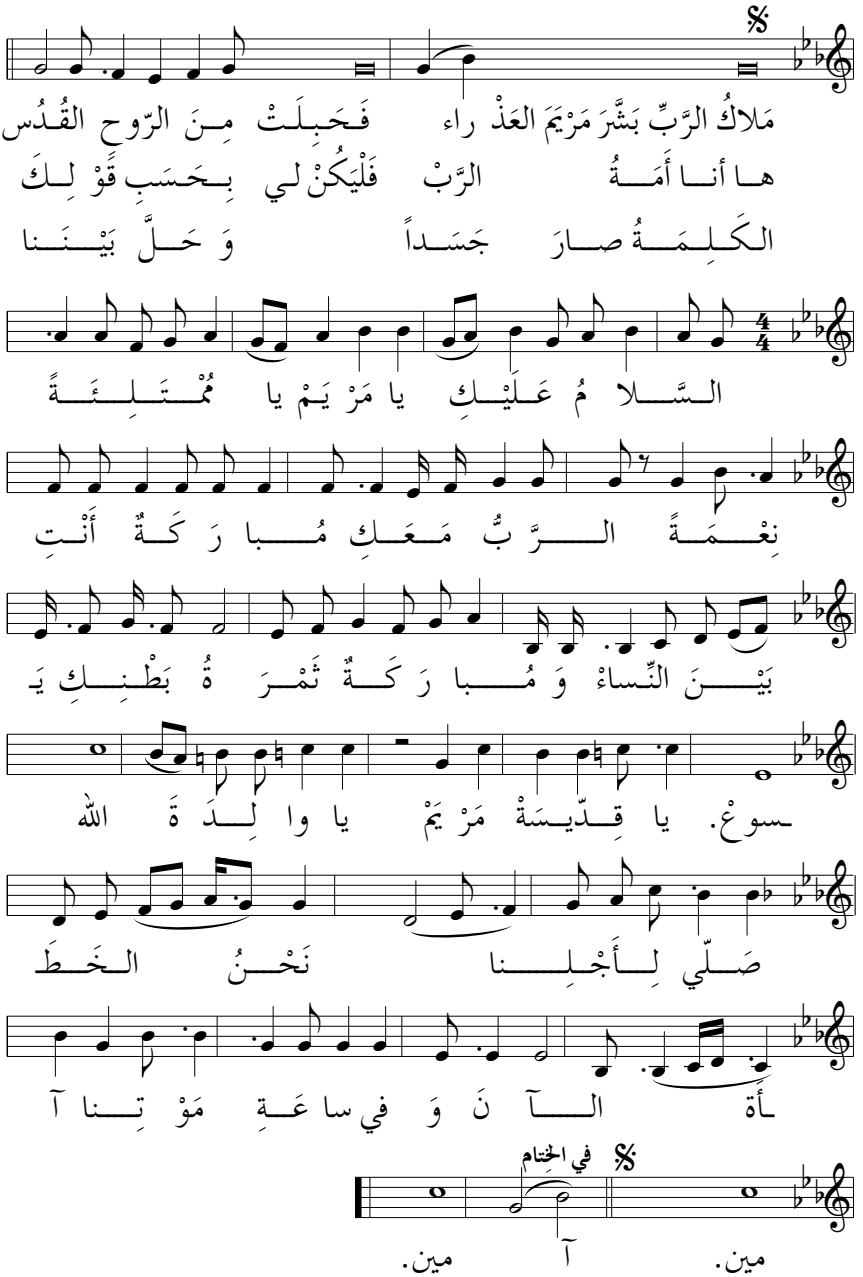
تلحين: جوزيف خليفة