454) طلبة العذراء مريم (4)
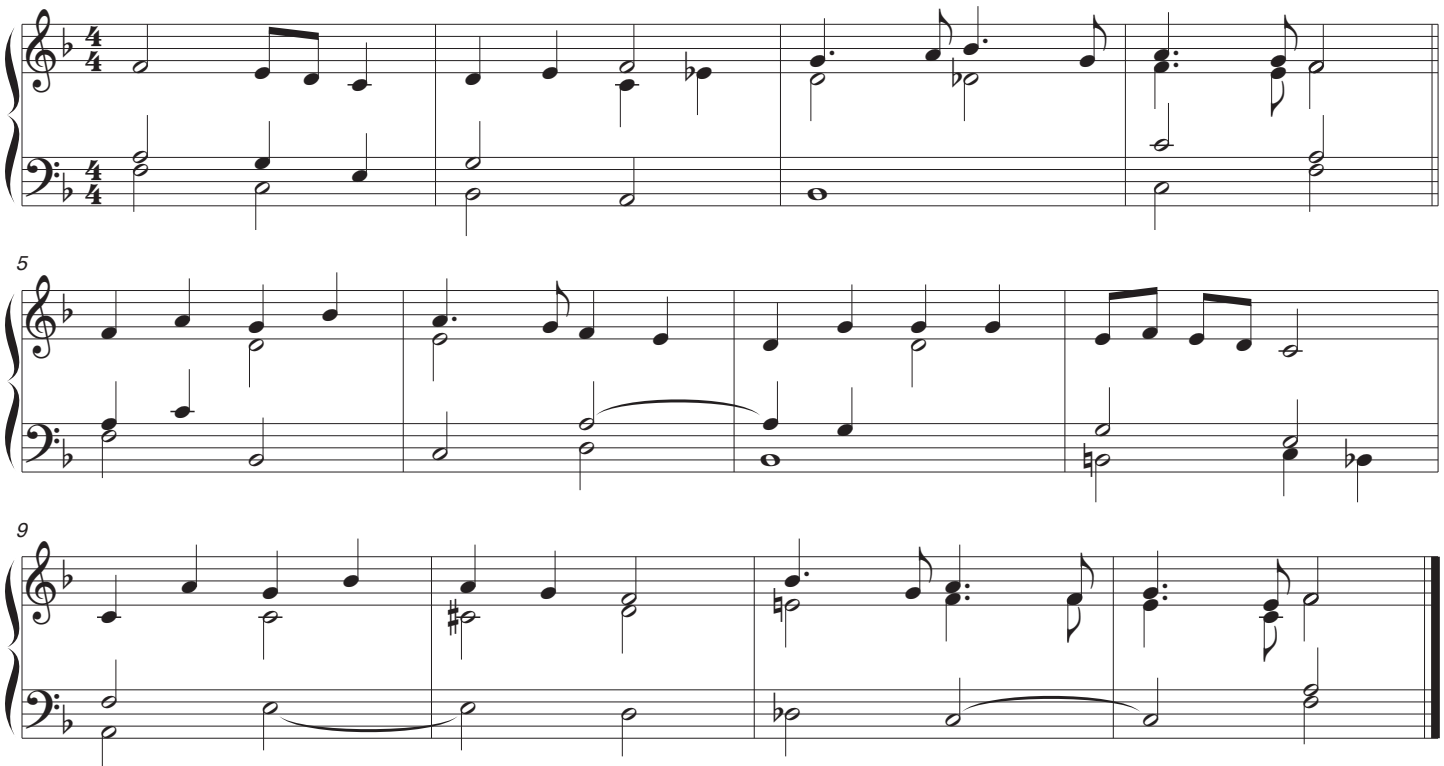
تلحين: أ. ألفرد عطيّة