470) يا قِدّيسَة يا رَؤوفَة
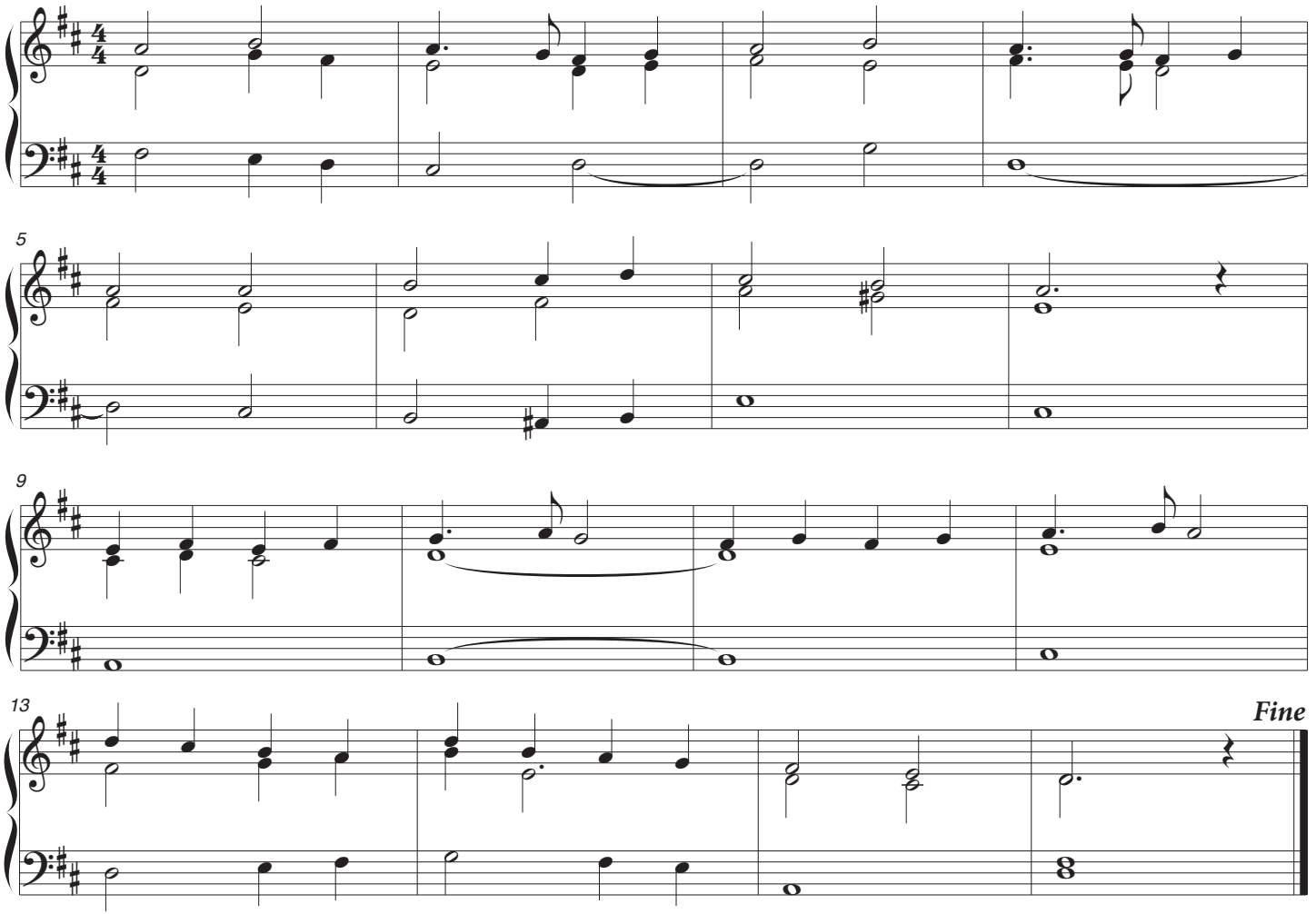
لحن إيطالي من صقلية ق ١٧