٤٩٨) تَحْتَ سِتْرِ حِمايَتِك

الكلمات: من تقليد الكنيسة
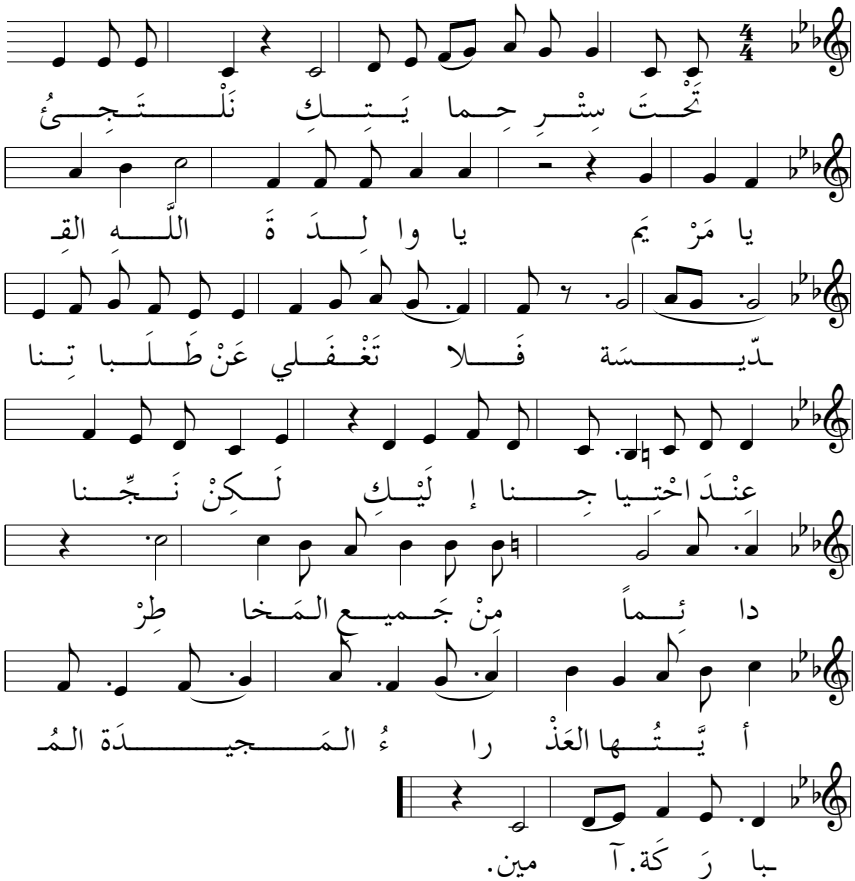
تلحين: لؤي زهر ورباب زيتون