٥٣٩) سَمِعْتُ صَوْتاً مِنَ السَّماء
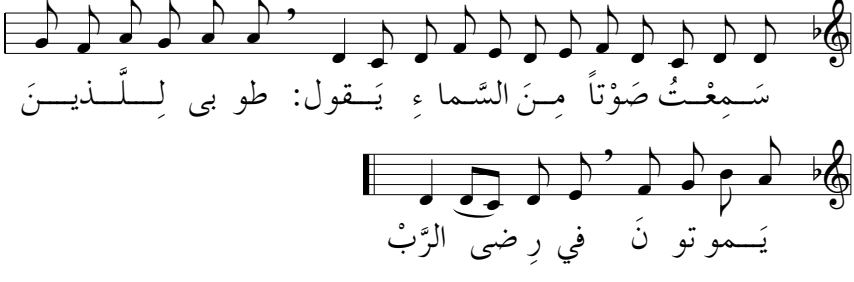
من سفر الرؤيا (١٤:١٣) لحن غريغوري